

**Ministero dell'Istruzione dell'Università e della Ricerca**

**Ufficio Scolastico Regionale per la Sicilia**

**1° ISTITUTO COMPRENSIVO STATALE "G. VERGA"**

**CANICATTINI BAGNI (SR)**

**Prot. n. 1995/C14**

**Canicattini Bagni, 12/04/2017**

**CONTRATTAZIONE INTEGRATIVA D'ISTITUTO 2016/2017  
RELAZIONE ILLUSTRATIVA DEL DIRIGENTE SCOLASTICO**

**Legittimità giuridica**

*(art. 40bis, comma 5, D.Lgs 165/2001 come modificato dal D.Lgs 150/2009, circ. MEF n. 25 del 19/07/2012))*

**PREMESSO CHE**

- In data 15 Settembre 2015, il Dirigente Scolastico del 1° Istituto Comprensivo Statale "G. VERGA" di Canicattini Bagni (SR) e la R.S.U., ha avviato le trattative per il Contratto Integrativo di Istituto 2015/2016 di cui all'art. 6 comma 2 del CCNL 29/11/2007;
- In data 14 Febbraio 2016, il Dirigente Scolastico del 1° Istituto Comprensivo Statale "G. VERGA" di Canicattini Bagni (SR) e la R.S.U., hanno sottoscritto l'ipotesi di Contratto Integrativo di Istituto A.S. 2015/2016 di cui all'art. 6 comma 2 del CCNL 29/11/2007;
- La contrattazione Integrativa si è svolta sulle materie e nei limiti stabiliti dalla normativa vigente e dai Contratti Collettivi Nazionali e con le procedure negoziali che questi ultimi prevedono;
- La Contrattazione Integrativa di Istituto non ha rappresentato un semplice adempimento burocratico- amministrativo, ma uno strumento per rispondere alla realtà dell'Istituto ed agli obiettivi strategici individuati nel POF.

**VISTA** la Circolare n. 25 prot. 64981 del 19/07/2012 della Ragioneria Generale dello Stato, avente per oggetto "Schemi di relazione illustrativa e relazione tecnico finanziaria ai contratti integrativi" di cui all'art. 40, comma 3-sexies, del Decreto Legislativo 165/2001;

**VISTO** il P.T.O.F. triennio 2016/2019 nel quale vengono individuate le attività per l'A.S. 2016/2017, i compiti specifici, le responsabilità per le quali incaricare il personale ATA per la realizzazione del PTOF;

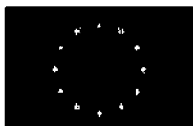

**Ministero dell'Istruzione dell'Università e della Ricerca**

**Ufficio Scolastico Regionale per la Sicilia**

**1° ISTITUTO COMPRENSIVO STATALE "G. VERGA"**

**CANICATTINI BAGNI (SR)**

**VISTA** la Delibera del Collegio dei Docenti relativa all'approvazione del Piano Triennale dell'Offerta Formativa 2016/2019;

**VISTA** la Delibera del Consiglio di Istituto con la quale viene adottato il Piano Triennale dell'Offerta Formativa 2016-2019;

**VISTA** l'ipotesi di contrattazione integrativa d'istituto, sottoscritta il 15 Novembre 2016 fra la RSU ed il dirigente scolastico, in applicazione del CCNL 29/11/2007 e del D.Lgs 150/2009 integrato dal D.Lgs 141/2011;

**VISTA** la Nota MIUR Prot. n. 14207 del 29 settembre 2016 e la Nota MIUR prot. n. 16473 del 02/11/2016;

**VISTA** la Relazione Tecnico-Finanziaria predisposta dal Direttore dei Servizi Generali ed Amministrativi;

**RELAZIONA QUANTO SEGUE**

<b>Obiettivo</b>	<i>Corretta quantificazione e finalizzazione dell'uso delle risorse, rispetto della compatibilità economico-finanziaria nei limiti di legge e di contratto. facilitazione delle verifiche da parte degli organi di controllo e trasparenza nei confronti del cittadino</i>
<b>Modalità di Redazione</b>	<i>La presente relazione illustrativa è stata redatta tenendo conto del modello proposto dal MEF – Dipartimento della Ragioneria Generale dello Stato – con circolare n. 25 del 19/07/2012. Gli schemi sono articolati in moduli a loro volta divisi in sezioni, dettagliate in voci e sotto voci rilevanti per lo specifico contratto integrativo oggetto di esame. Le parti ritenute non pertinenti sono presenti nella relazione illustrativa e nella relazione tecnico-finanziaria, completate dalla formula "parte non pertinente allo specifico accordo illustrato.</i>
<b>Finalità</b>	<i>Utilizzo delle risorse disponibili per il personale con rapporto di lavoro a tempo indeterminato e a tempo determinato appartenente alle seguenti aree professionali: a) area della funzione docente; b) area dei servizi generali e amministrativi.</i>

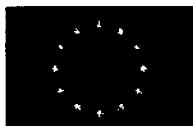

Ministero dell'Istruzione dell'Università e della Ricerca  
Ufficio Scolastico Regionale per la Sicilia  
**1° ISTITUTO COMPRENSIVO STATALE "G. VERGA"**  
**CANICATTINI BAGNI (SR)**

<b>Struttura</b>	<i>Composta da 2 moduli: -"Illustrazione degli aspetti procedurali e sintesi del contenuto del contratto"; -"Illustrazione dell'articolato del contratto e attestazione della compatibilità con i vincoli derivanti da norme di legge e di contratto nazionale; modalità di utilizzo delle risorse accessorie; risultati attesi in relazione agli utilizzi del fondo ed all'erogazione delle risorse premiali; altre informazioni utili".</i>
------------------	---

**MODULO 1**

**Scheda 1.1** **Illustrazione degli aspetti procedurali, sintesi del contenuto del contratto ed autodichiarazioni relative agli adempimenti della legge.**

<b>Data di sottoscrizione</b>	<b>Preintesa:</b> 15/11/2016
	<b>Contratto:</b> da sottoscrivere successivamente al parere dei revisori dei conti.
<b>Periodo temporale di vigenza</b>	<b>Anni 2016/2017</b>
<b>Composizione della delegazione trattante</b>	Parte Pubblica (dirigente scolastico): <b>Prof.ssa RUBERA Giovanna</b>
	RSU D'ISTITUTO Componenti: <b>Ins. Agostino Rita</b> <b>Prof. Rubera Franco</b> <b>C.S. Calabrese Massimo.</b>
	Organizzazioni sindacali ammesse alla contrattazione (rappresentanti territoriali delle organizzazioni sindacali di categoria firmatarie del presente CCNL, come previsto dall'Accordo quadro 7-8-1998 sulla costituzione della RSU (elenco sigle): <b>FLC/CGIL-CISLSCUOLA-UILSCUOLA-SNALS-CONFAL-FED.NAZ.GILDA/UNAMS.</b>
	Firmatarie della preintesa: <b>NESSUNA</b> Firmatarie del contratto: da sottoscrivere dopo il parere dei Revisori

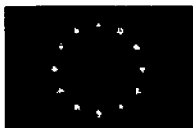

Ministero dell'Istruzione dell'Università e della Ricerca

Ufficio Scolastico Regionale per la Sicilia

**1° ISTITUTO COMPRENSIVO STATALE "G. VERGA"**

**CANICATTINI BAGNI (SR)**

		dei conti.
<b>Soggetti destinatari</b>		Personale DOCENTE E ATA dell'Istituto
<b>Materie trattate dal contratto integrativo (descrizione sintetica)</b>		<ol style="list-style-type: none"><li>1. <i>Proposte di formazione delle classi e di determinazione degli organici della scuola;</i></li><li>2. <i>piano delle risorse complessive per il salario accessorio, ivi comprese quelle di fonte non contrattuale;</i></li><li>3. <i>criteri di attuazione dei progetti nazionali, europei e territoriali;</i></li><li>4. <i>criteri per la fruizione dei permessi per l'aggiornamento;</i></li><li>5. <i>utilizzo dei servizi sociali;</i></li><li>6. <i>criteri di individuazione e modalità di utilizzazione del personale in progetti derivanti da specifiche disposizioni legislative, nonché da convenzioni, intese o accordi di programma stipulati dalla singola istituzione scolastica o dall'Amministrazione scolastica periferica con altri enti e istituzioni;</i></li><li>7. <i>Ritorni pomeridiani;</i></li><li>8. <i>criteri e modalità di applicazione dei diritti sindacali, nonché determinazione dei contingenti di personale previsti dall'accordo sull'attuazione della legge n. 146/1990, così come modificata e integrata dalla legge n.83/2000;</i></li><li>9. <i>attuazione della normativa in materia di sicurezza nei luoghi di lavoro;</i></li><li>10. <i>criteri per la ripartizione delle risorse del fondo d'istituto e per l'attribuzione dei compensi accessori, ai sensi dell'art. 45, comma 1, del d.lgs. n. 165/2001, al personale docente, educativo ed ATA, compresi i compensi relativi ai progetti nazionali e comunitari;</i></li></ol>
<b>Rispetto dell'iter adempimenti procedurale e degli atti propedeutici e</b>	<b>Intervento dell'Organo di controllo interno. Allegazione della Certificazione dell'Organo di controllo interno alla Relazione illustrativa.</b>	È stata acquisita la certificazione dell'Organo di controllo interno?
		In attesa di acquisizione
		Nel caso l'Organo di controllo interno abbia effettuato rilievi, descriverli?

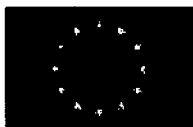

**Ministero dell'Istruzione dell'Università e della Ricerca**  
**Ufficio Scolastico Regionale per la Sicilia**  
**1° ISTITUTO COMPRENSIVO STATALE "G. VERGA"**  
**CANICATTINI BAGNI (SR)**

	<b>Attestazione del rispetto degli obblighi di legge che in caso di inadempimento comportano la sanzione del divieto di erogazione della retribuzione accessoria</b>	<b>Adempimento non dovuto per effetto dell'art. 5 DPCM 26/01/2011</b>
<b>Eventuali osservazioni:</b> La presente Relazione illustrativa e la relazione tecnico-finanziaria al contratto integrativo è conforme: a) ai vincoli derivanti dal contratto nazionale, anche con riferimento alle materie contrattabili, espressamente delegate dal contratto nazionale alla contrattazione integrativa; b) ai vincoli derivanti da norme di legge e dello stesso d.lgs. n.165 del 2001, che per espressa disposizione legislativa sono definite "imperative" e, quindi, inderogabili a livello di contrattazione integrativa; c) dalle disposizioni sul trattamento accessorio; d) dalla compatibilità economico-finanziaria; e) dai vincoli di bilancio risultanti dagli strumenti della programmazione annuale.		
<b>MODULO 2</b>		

**Illustrazione dell'articolato del contratto (Attestazione della compatibilità con i vincoli derivanti da norme di legge e di contratto nazionale – modalità di utilizzo delle risorse accessorie - risultati attesi - altre informazioni utili).**

**A) Illustrazione di quanto disposto dal contratto integrativo:**

"Il sistema delle relazioni sindacali, nel rispetto delle distinzioni dei ruoli e delle rispettive responsabilità dell'amministrazione scolastica e dei sindacati, persegue l'obiettivo di contemperare l'interesse dei dipendenti al miglioramento delle condizioni di lavoro e alla crescita professionale con l'esigenza di incrementare l'efficacia e l'efficienza dei servizi prestati alla collettività. Esso è improntato alla correttezza e trasparenza dei comportamenti. La

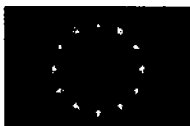

**Ministero dell'Istruzione dell'Università e della Ricerca**  
**Ufficio Scolastico Regionale per la Sicilia**  
**1° ISTITUTO COMPRENSIVO STATALE "G. VERGA"**  
**CANICATTINI BAGNI (SR)**

contrattazione collettiva integrativa è finalizzata ad incrementare la qualità del servizio scolastico, sostenendo i processi innovatori in atto anche mediante la valorizzazione delle professionalità coinvolte. La contrattazione integrativa si svolge alle condizioni previste dagli artt. 40 e 40 bis del decreto legislativo n. 165/2001. La verifica sulla compatibilità dei costi della contrattazione collettiva integrativa si attua ai sensi dell'art. 48 del D.lgs. n.165/2001. Le attività retribuite, compatibilmente con le risorse finanziarie disponibili, sono quelle relative alle diverse esigenze didattiche, organizzative, di ricerca e di valutazione e alle aree di personale interno alla scuola, eventualmente prevedendo compensi anche in misura forfetaria, da definire in sede di contrattazione, in correlazione con il PTOF, su delibera del consiglio di circolo o d'istituto, il quale, a tal fine, acquisisce la delibera del collegio dei docenti. La ripartizione delle risorse del fondo, tiene conto anche con riferimento alle consistenze organiche delle aree, docenti ed ATA, dei vari ordini e gradi di scuola presenti nell'unità scolastica.

Per gli insegnanti la finalizzazione delle risorse va prioritariamente orientata agli impegni didattici, ore aggiuntive di insegnamento, di recupero e di potenziamento. La progettazione è ricondotta ad unitarietà nell'ambito del POF, evitando burocratizzazioni e frammentazioni dei progetti.

Il 1° Istituto Comprensivo Statale "G. VERGA" di Canicattini Bagni è composto da n° 1 scuola dell'Infanzia, n° 1 Scuola Primaria, n° 1 Scuola Secondaria di I grado articolata in n. 4 (Quattro) plessi", con una popolazione scolastica, alla data odierna, di 701 alunni.

L'analisi dei bisogni delle famiglie e del territorio ha evidenziato le linee guida a cui si ispira il POF della scuola e le priorità alle quali destinare le risorse per il personale docente ed ATA per la contrattazione 2016-2017:

- Sviluppo delle potenzialità di ciascuno: recupero delle situazioni di svantaggio, supporto per alunni con difficoltà specifiche di apprendimento, valorizzazione delle eccellenze, integrazione alunni stranieri e diversamente abili;
- Conquista dell'identità e dell'autonomia come fattori di crescita della persona e delle capacità di scelte consapevoli
- Acquisizione di competenze nell'ottica del quadro europeo sia come conoscenze funzionali allo sviluppo che come educazione alla cittadinanza. Le attività e gli incarichi definiti nell'ipotesi di contrattazione tengono conto delle priorità evidenziate e sono conformi a quanto previsto dall'art.40 del D.Lgs. 165/2001.



**Ministero dell'Istruzione dell'Università e della Ricerca**  
**Ufficio Scolastico Regionale per la Sicilia**  
**1° ISTITUTO COMPRENSIVO STATALE "G. VERGA"**  
**CANICATTINI BAGNI (SR)**

---

**a) Illustrazione delle disposizioni del contratto**

**Titolo Primo - Disposizioni generali:** vengono definiti il campo di applicazione, la decorrenza, la durata, nonché regolamentata l'interpretazione autentica, a norma del D.Lgs 165/2001.

**Titolo Secondo- Relazioni e diritti sindacali:** vengono regolamentate le relazioni sindacali all'interno della scuola e l'esercizio dei diritti sindacali, a norma del capo II del vigente CCNL di comparto; in particolare vengono regolamentate le procedure di concertazione, a norma della Legge 135/2012, art.2, comma 17.

**Titolo Terzo-Personale docente e A.T.A.:** vengono definiti i criteri e le modalità per l'assegnazione di incarichi retribuiti con il Fondo di Istituto, per l'attribuzione delle ore aggiuntive di insegnamento per la sostituzione dei docenti assenti.

**Titolo Quarto – Trattamento economico accessorio:** vengono definite le risorse utilizzabili per la corresponsione del salario accessorio, i criteri per la suddivisione del fondo di Istituto tra personale docente ed ATA, le attività che possono dar luogo alla corresponsione del salario accessorio, le modalità di pagamento (compenso orario e forfetario), a norma dell'art. 88 del vigente CCNL di comparto e dell'ordinamento generale della scuola, modalità e criteri per le prestazioni aggiuntive, a norma del Capo V del vigente CCNL, e in conformità con quanto previsto dall'art. 40 del D. Lgs 165/2001.

**Titolo Quinto- Attuazione della normativa in materia di sicurezza nei luoghi di lavoro:** si fissano i criteri per l'attuazione nella scuola della normativa in materia di sicurezza sui luoghi di lavoro alla luce del D.Lgs 81/2008 .

**Titolo Sesto - Norme transitorie e finali:** si stabiliscono le clausole di salvaguardia finanziarie e la natura premiale della retribuzione accessoria.

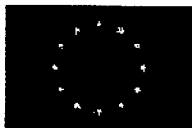

**Ministero dell'Istruzione dell'Università e della Ricerca**  
**Ufficio Scolastico Regionale per la Sicilia**  
**1° ISTITUTO COMPRENSIVO STATALE "G. VERGA"**  
**CANICATTINI BAGNI (SR)**

**Allegato 1** Contiene la tabella analitica della costituzione del fondo.

**C) Quadro di sintesi delle modalità di utilizzo delle risorse**

Sulla base dei criteri di cui all'articolo 3 le risorse vengono utilizzate nel seguente modo:

<b>LEGITTIMITA' GIURIDICA</b>	<b>DESCRIZIONE</b>	<b>IMPORTO</b>
Art. 88 comma 2/a	impegno professionale "In aula" connesso alle innovazioni e alla ricerca didattica.	€ 00,00
Art. 88 comma 2/a	flessibilità organizzativa e didattica.	€ 00,00
Art. 88 comma 2/b	attività aggiuntive di insegnamento.	€ 18.550,00
Art. 88 comma 2/c	ore aggiuntive prestate per l'attuazione dei corsi di recupero per gli alunni con debito formativo.	€ 00,00
Art. 88 comma 2/d	le attività aggiuntive funzionali all'insegnamento.	€ 3.412,50
Art. 88 comma 2/e ART. 47 C. 1/B	prestazioni aggiuntive del personale ATA.	€ 6.416,66
Art. 88 comma 2/f	collaborazione al dirigente scolastico.	€ 2.975,00
Art. 88 comma 2/g	indennità di turno notturno, festivo, notturno - festivo	€ 00,00
Art. 88 comma 2/h	indennità di bilinguismo e di trilinguismo	€ 00,00
Art. 88 comma 2/i	Sostituzione DSGA	€ 500,00
Art. 88 comma 2/j	indennità di direzione spettante al DSGA	€ 3.180,00
Art. 88 comma 2/k	compensi per il personale docente, educativo ed ATA per ogni altra attività deliberata dal consiglio d'istituto nell'ambito del POF.	€ 1.750,00
Art. 88 comma 2/l	particolari impegni connessi alla valutazione degli alunni.	€ 00,00
Art. 89 comma 1/b	DSGA- attività e prestazioni aggiuntive connesse a progetti finanziati con risorse dell'UE, da enti pubblici e da soggetti privati.	€ 00,00
Art.87 comma 1	avviamento alla pratica sportiva	€ 564,51
Art. 33	Risorse funzioni strumentali AL POF	€ 4.263,75
	Ore eccedenti per la sostituzione dei docenti assenti	€ 6.662,66
	Incarichi specifici personale A.T.A.	€ 600,00

**Tot. 48.875,08**





**Ministero dell'Istruzione dell'Università e della Ricerca**  
**Ufficio Scolastico Regionale per la Sicilia**  
**1° ISTITUTO COMPRENSIVO STATALE "G. VERGA"**  
**CANICATTINI BAGNI (SR)**

---

**C) effetti abrogativi impliciti**

Correttezza dei riferimenti normativi contenuti nel contratto, con particolare riguardo alle successive modificazioni ed integrazioni subite dai medesimi.

---

Dirigente scolastico: **Prof.ssa RUBERA Giovanna**

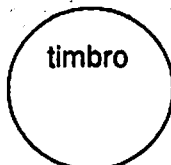

Il Dirigente Scolastico  
Prof.ssa Giovanna Rubera